

**Gemakkelijk thuis besteld
en afgeleverd in heel
België!**

Topdesign knikarmscherm "Berlin"

Het knikarmscherm Berlin is zeer geschikt voor het creëren van schaduw op het terras. De behuizing is een zgn. cassette, waardoor het doek en de armen tegen weer en wind opgeborgen zitten. De behuizing is in diverse lakkleuren leverbaar. Het in- en uitdraaien van het scherm gebeurt dmv een motor, al dan niet voorzien van een afstandbediening. De zeer compacte vormgeving in combinatie met de prachtige doekcollectie, maken dit terrasscherm een lust voor het oog.



Somfy motor met afstandbediening

Maak van uw terras een ware ontspanningsplaats met een gemotoriseerd zonnescherm en de daarbij behorende afstandbediening van Somfy. Comfort met één druk op de knop! Nog meer comfort zult u ervaren met de zon- en windmeter van Somfy. Bij zonlicht gaat het scherm automatisch uit, bij te harde wind weer automatisch dicht. Zo beperkt u de warmteontwikkeling op het terras tot een absoluut minimum.

Knikarmscherm "Berlin"

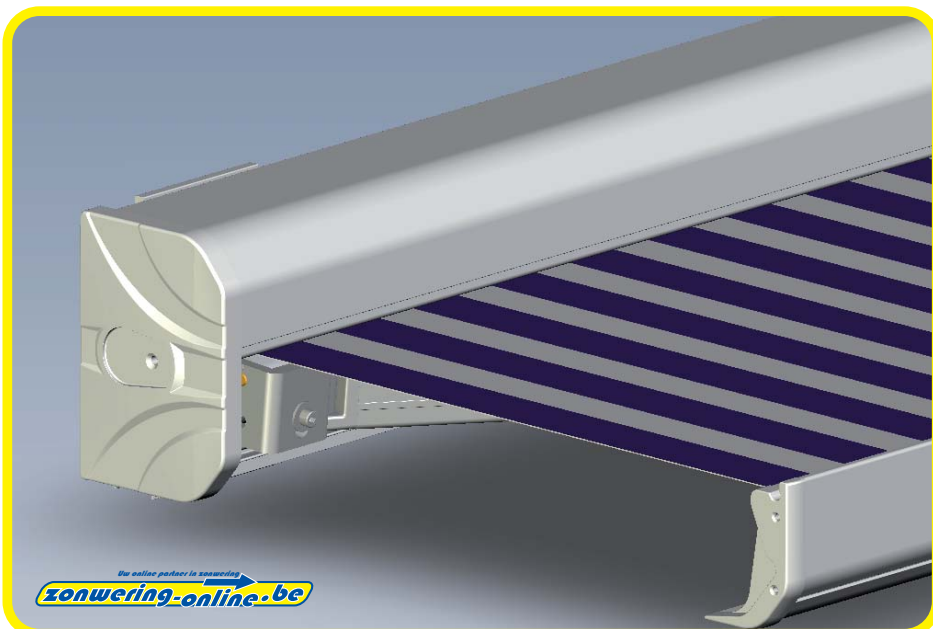

Doek, het hart van de zonwering

De combinatie van topkwaliteit techniek en weerbestendig doek maken dit een zonnescherm van grote klasse. Onze doekcollectie spreekt voor zich. U kunt kiezen uit talrijke prachtige dessins. Elk doek beschermt tegen UV-straling (UPF 50+), is extreem lichtecht (7-8 van 8), rot- en schimmelvrij, extreem waterwerend (30 millibar). Doeken bestaan uit aan elkaar gestikte banen van 120 cm. Al onze doeken worden gestikt met GORE™ TENARA® naaigaren. GORE™ TENARA® naaigaren is een bijzonder UV-stabiel garen, is kleurloos en breukvast. Conventionele garens neigen tot breken na verloop van jaren, als ze éénmaal zijn blootgesteld aan weer en wind.

Op GORE™ TENARA® garen kunt u echter wel vertrouwen, het is oorspronkelijk voor de ruimtevaart ontwikkeld. Zelfs onder de meest barre omstandigheden en bij schadelijke UV-straling blijft de samenstelling van het garen onveranderd!



Ook u kunt zonweringspecialist zijn!

Ieder scherm wordt geleverd met een uitgebreide montagehandleiding. Had u onze kleine tipgever al gezien? Hij staat u met goede raad terzijde!

Zelf monteren, eer van je werk!

**Stel uw eigen
scherm samen
op onze website!**



Knikarmscherm Berlin - datasheet

Elementopbouw

Zonwering-online.be knikarmschermen worden opgebouwd uit de volgende onderdelen:

Opgebouwd uit aluminium profielen, verstevigd met kamerconstructies;
RVS lagering;
Binnenwerk wordt beschermd door afgesloten cassette;
Verkrijgbaar in meer dan 100 verschillende dessins;
De banen worden aan elkaar bevestigd met een UV- en weerbestendig draad (Tenara®).

Materiaal

Profielen: aluminium.

Lagers: RVS.

Bevestiging banen onderling: UV- en weerbestendig draad (Tenara®), dat is samengesteld uit 100% geëxpandeerd polyetrafluorethylene ePTE. Dit is gelijkwaardig aan teflon en de kwaliteit en levensduur van deze draad is vele malen beter dan de standaard toegepaste garens.

Maatvoering

Bij uitval 200 cm:

Minimale breedte nodig: 235 cm

Maximale breedte haalbaar: 600 cm

Bij uitval 250 cm:

Minimale breedte nodig: 285 cm

Maximale breedte haalbaar: 600 cm

Bij uitval 300 cm:

Minimale breedte nodig: 335 cm

Maximale breedte haalbaar: 600 cm

Bediening

Alleen leverbaar met motorbediening, naar keuze zonder afstandbediening (Somfy SLT motor) of met afstandbediening (Somfy Orea RTS motor).

Omkastingskleuren

Standaard in blank geanodiseerd aluminium of RAL 9001 gebroken wit
Tegen meerprijs andere RAL kleuren leverbaar.

Doekcollectie

Zie www.zonwering-online.be

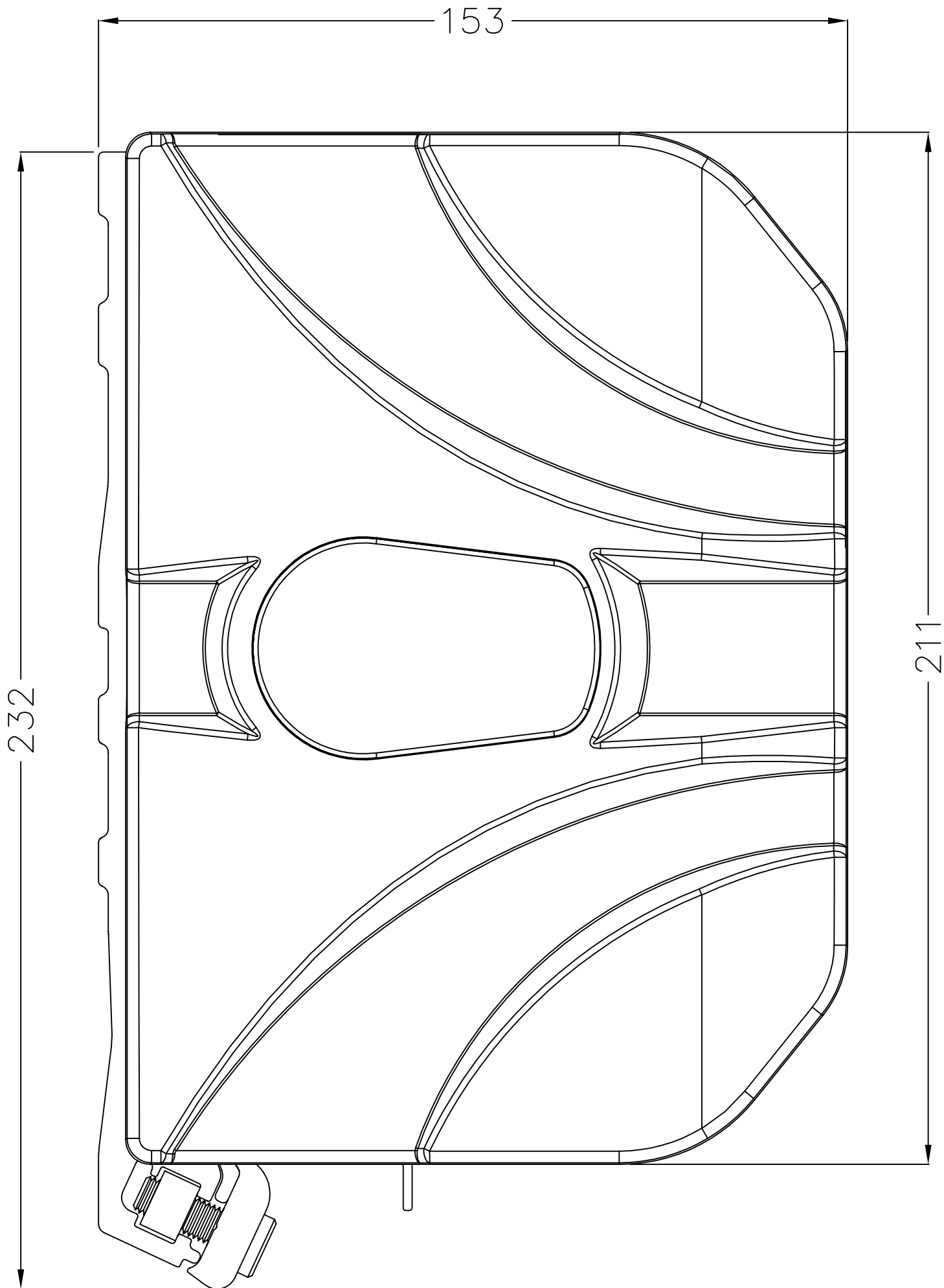

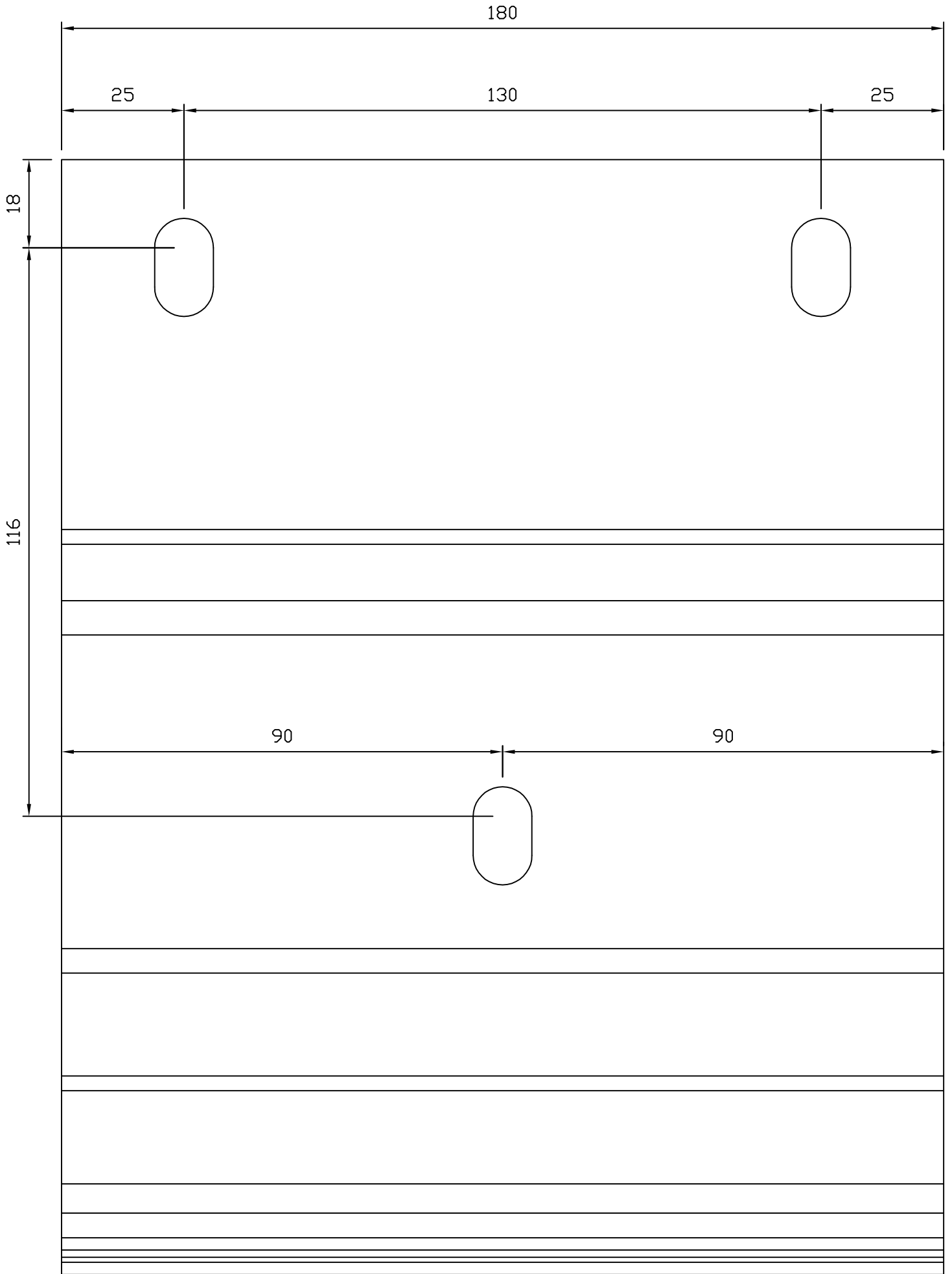

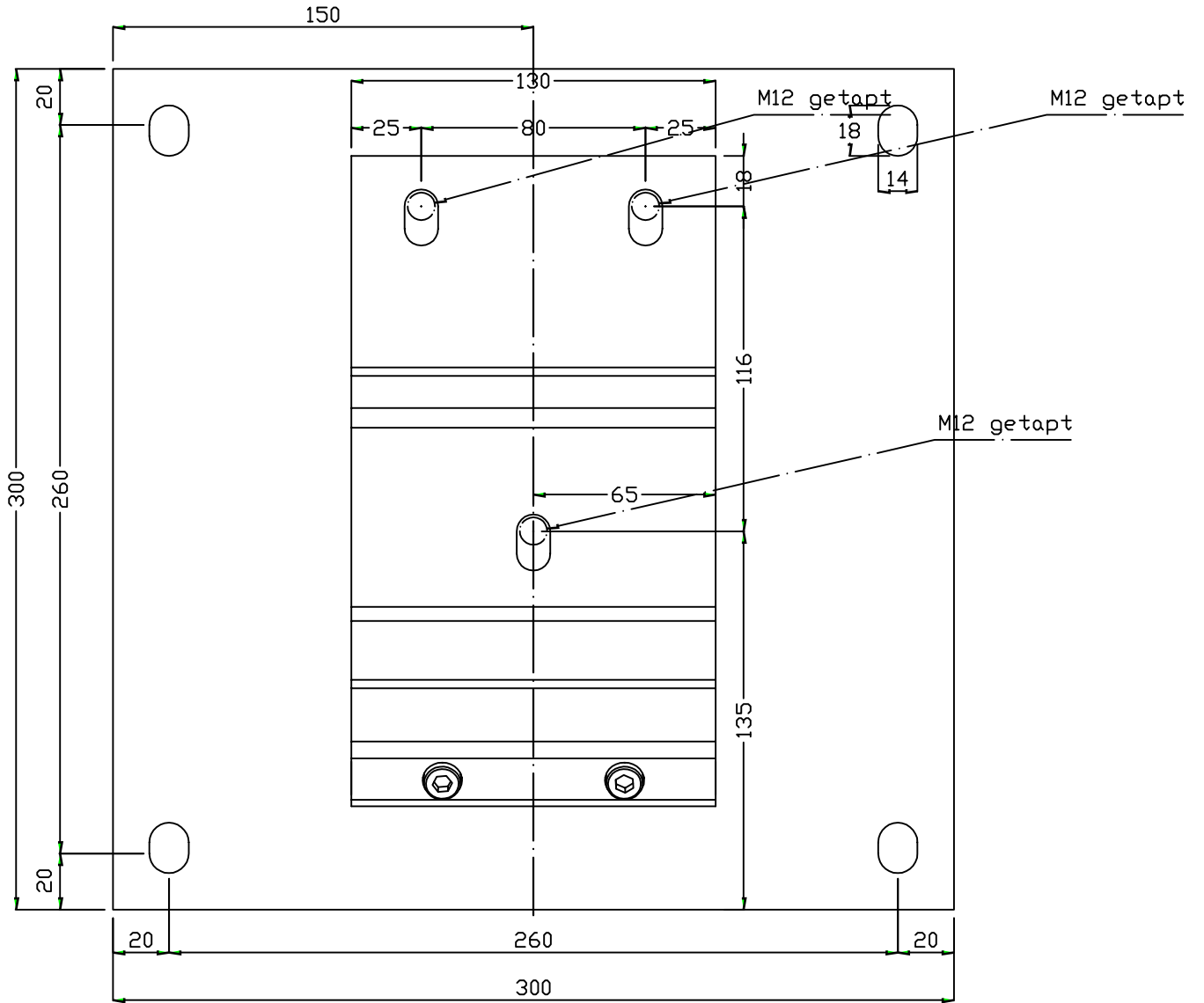

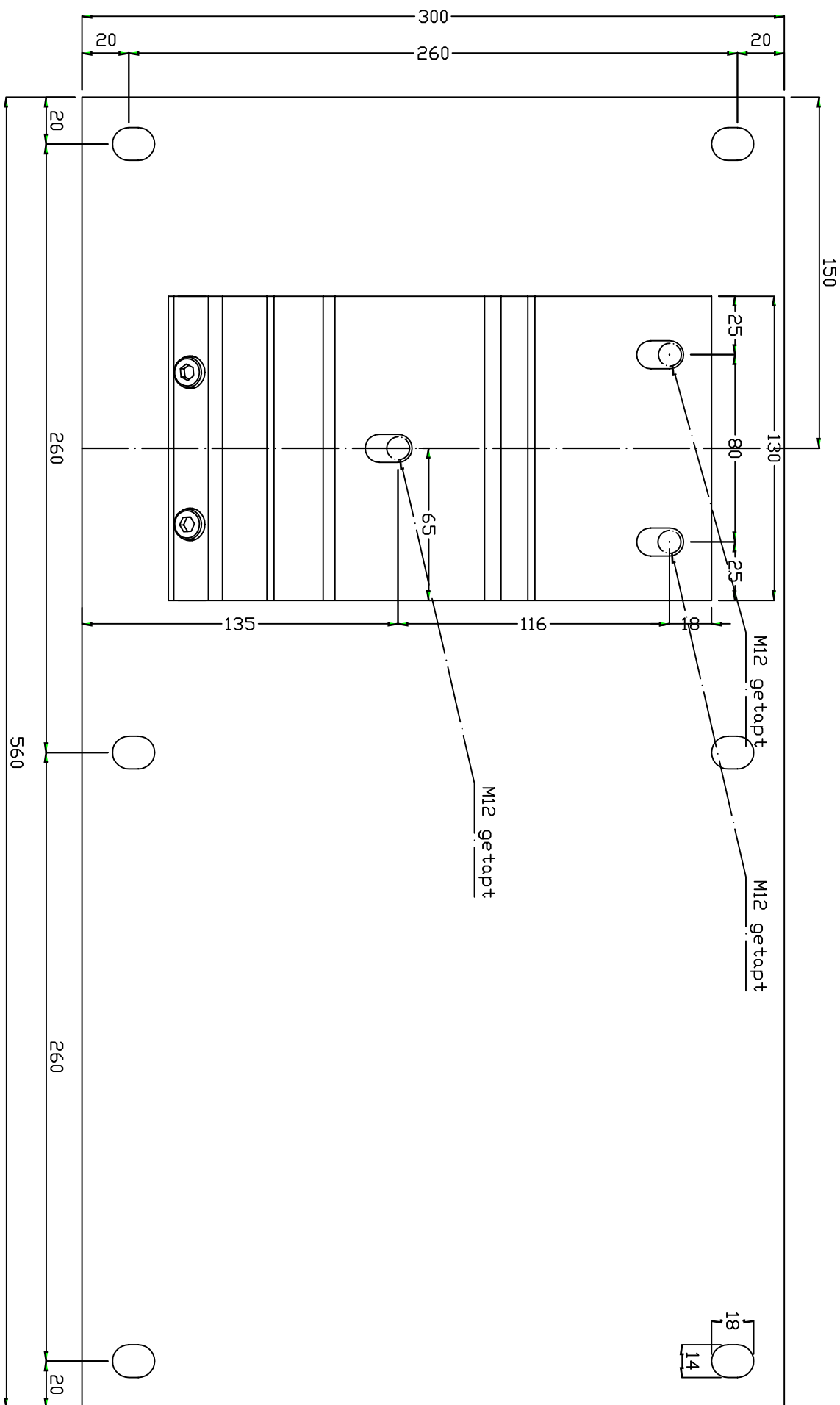

Muursteen Berlin montageplaat extra breed